HAMBURG INDIEN

Spuren einer Verflechtungsgeschichte

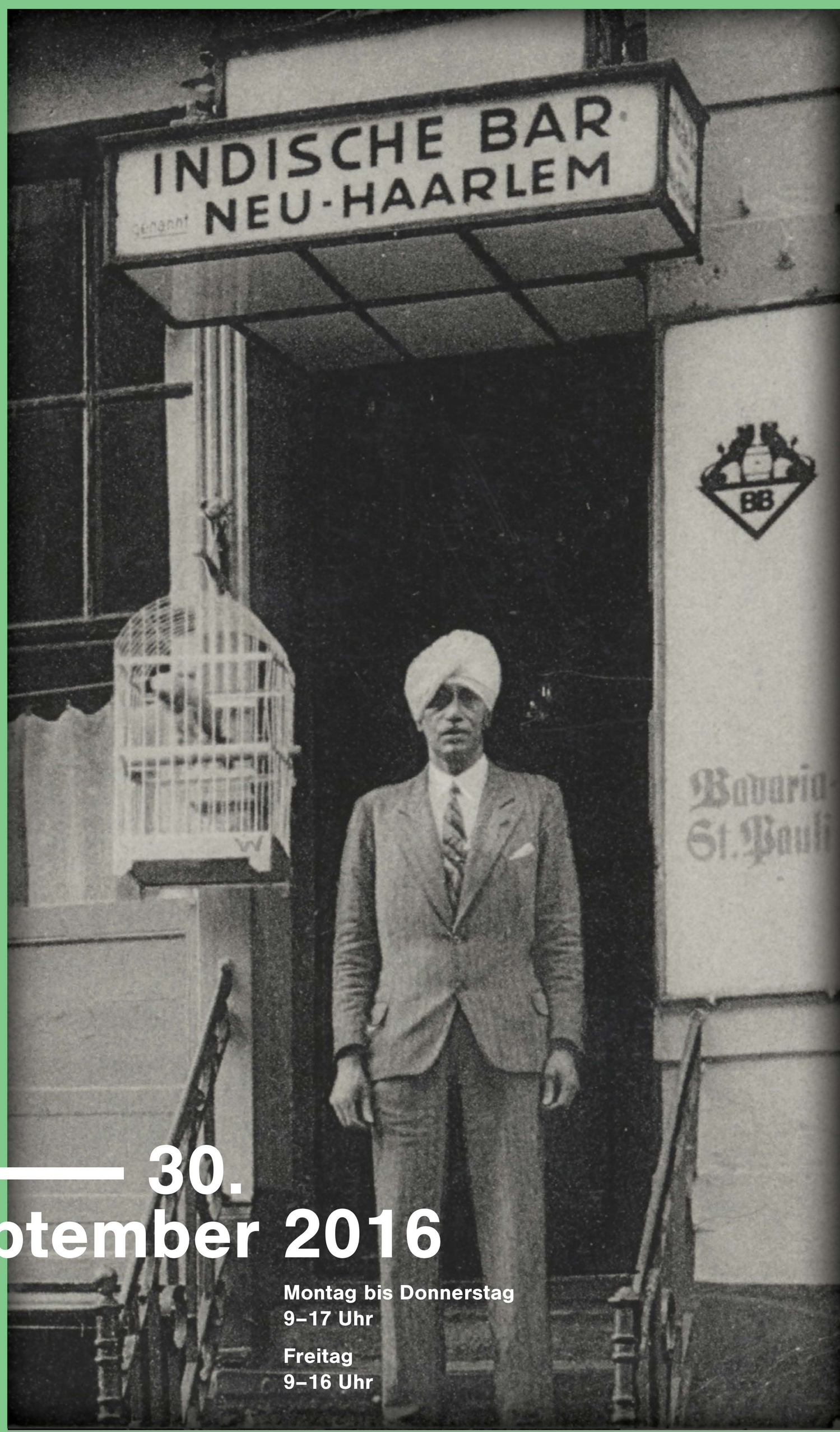

5. —— 30. September 2016

Montag bis Donnerstag
9–17 Uhr

Freitag
9–16 Uhr

HANDELS-KAMMER HAMBURG

Adolphsplatz 1
20457 Hamburg

VERANSTALTER

Das Moderne Indien in deutschen Archiven 1706–1989 (MIDA)
DFG-Langfristvorhaben

Handelskammer Hamburg

Commerzbibliothek

Stiftung Hanseatisches Wirtschaftsarchiv

Herbarium Hamburgense
Universität Hamburg

Eine Ausstellung anlässlich des **51. Deutschen Historikertages 2016** an der Universität Hamburg
20.–23.9.2016

COMMERZ BIBLIOTHEK seit 1735

HK Handelskammer Hamburg

Stiftung Hanseatisches Wirtschaftsarchiv bei der HK Handelskammer Hamburg

MIDA DFG Deutsche Forschungsgemeinschaft

Universität Hamburg
DER FORSCHUNG | DER LEHRE | DER BILDUNG

GLAUBENS-FRAGEN
51. Deutscher Historikertag Universität Hamburg 20.–23. September 2016